



## MUNICÍPIO DE VISTA ALEGRE DO ALTO

Praça Dr. E. H. Ower Sandolth, 278 - Centro  
Vista Alegre do Alto - Estado de São Paulo  
Fone: 16 327783-00  
CN PJ-52.854.775/0001-28  
[www.vistaalegredealto.sp.gov.br](http://www.vistaalegredealto.sp.gov.br)



# LEI ORÇAMENTÁRIA ANUAL

## LOA 2021



**MUNICÍPIO DE VISTA ALEGRE DO ALTO**

Praça Dr. E. H. Ower Sandolth, 278 - Centro  
Vista Alegre do Alto - Estado de São Paulo  
Fone: 16 327783-00  
CN PJ-52.854.775/0001-28  
[www.vistaalegrealto.sp.gov.br](http://www.vistaalegrealto.sp.gov.br)



# Fundamentação Legal

**Constituição Federal – Artigo 165, inciso III, Parágrafo 5º**

**Lei de Responsabilidade Fiscal – LC 101 – Art. 5º**

**Lei Orgânica Municipal – Artigo 103 – Inciso III**

## Constituição Federal – Artigo 165, inciso III, Parágrafo 5º

§ 5º A lei orçamentária anual compreenderá:

I - o orçamento fiscal referente aos Poderes da União, seus fundos, órgãos e entidades da administração direta e indireta, inclusive fundações instituídas e mantidas pelo poder público;

II - o orçamento de investimento das empresas em que a União, direta ou indiretamente, detenha a maioria do capital social com direito a voto;

III - o orçamento da seguridade social, abrangendo todas as entidades e órgãos a ela vinculados, da administração direta ou indireta, bem como os fundos e fundações instituídos e mantidos pelo poder público.

## Lei de Responsabilidade Fiscal – LC 101 – Art. 5º

Art. 5º O projeto de lei orçamentária anual, elaborado de forma compatível com o plano plurianual, com a lei de diretrizes orçamentárias e com as normas desta Lei Complementar:

I - conterá, em anexo, demonstrativo da compatibilidade da programação dos orçamentos com os objetivos e metas constantes do documento de que trata o § 1º do art. 4º;

II - será acompanhado do documento a que se refere o § 6º do art. 165 da Constituição, bem como das medidas de compensação a renúncias de receita e ao aumento de despesas obrigatórias de caráter continuado;

III - conterá reserva de contingência, cuja forma de utilização e montante, definido com base na receita corrente líquida, serão estabelecidos na lei de diretrizes orçamentárias, destinada ao:

a) (VETADO)

b) atendimento de passivos contingentes e outros riscos e eventos fiscais imprevistos.

## Lei Orgânica Municipal – Artigo 103 – Inciso III

Art. 103. Leis de iniciativa do Executivo estabelecerão, com observância dos preceitos correspondentes da Constituição Federal:

III - os orçamentos anuais.

§ 3º A lei orçamentária anual compreenderá:

I - o orçamento fiscal referente aos fundos, órgãos e entidades da administração direta e indireta, inclusive fundações instituídas ou mantidas pelo Município;

II - o orçamento de investimentos das empresas em que o Município, direta ou indiretamente, detenha a maioria do capital social com direito a voto; e

III - o orçamento de seguridade social, abrangendo inclusive os fundos e fundações instituídos ou mantidos pelo Município.



## MUNICÍPIO DE VISTA ALEGRE DO ALTO

Praça Dr. E. H. Ower Sandolth, 278 - Centro  
Vista Alegre do Alto - Estado de São Paulo  
Fone: 16 327783-00  
CN PJ-52.854.775/0001-28  
[www.vistaalegrealto.sp.gov.br](http://www.vistaalegrealto.sp.gov.br)



# INSTRUMENTOS DE PLANEJAMENTO

- PPA – PLANEJAMENTO PARA 4 ANOS
- LDO – DIRETRIZES ANUAIS ORÇAMENTO
- LOA – ORÇAMENTO ANUAL



## MUNICÍPIO DE VISTA ALEGRE DO ALTO

Praça Dr. E. H. Ower Sandolth, 278 - Centro  
Vista Alegre do Alto - Estado de São Paulo  
Fone: 16 327783-00  
CN PJ-52.854.775/0001-28  
[www.vistaalegrealto.sp.gov.br](http://www.vistaalegrealto.sp.gov.br)



# INSTRUMENTOS DE PLANEJAMENTO

## • PPA – PLANEJAMENTO PARA 4 ANOS

Contem diretrizes, objetivos e metas, com os programas de governo para os próximos 4 anos.



## MUNICÍPIO DE VISTA ALEGRE DO ALTO

Praça Dr. E. H. Ower Sandolth, 278 - Centro  
Vista Alegre do Alto - Estado de São Paulo  
Fone: 16 327783-00  
CN PJ-52.854.775/0001-28  
[www.vistaalegrealto.sp.gov.br](http://www.vistaalegrealto.sp.gov.br)



# INSTRUMENTOS DE PLANEJAMENTO

## • LDO – DIRETRIZES ANUAIS PARA O ORÇAMENTO

Compreende as metas e prioridades para o ano seguinte e orienta a elaboração do orçamento.





## MUNICÍPIO DE VISTA ALEGRE DO ALTO

Praça Dr. E. H. Ower Sandolth, 278 - Centro  
Vista Alegre do Alto - Estado de São Paulo  
Fone: 16 327783-00  
CN PJ-52.854.775/0001-28  
[www.vistaalegrealto.sp.gov.br](http://www.vistaalegrealto.sp.gov.br)



# INSTRUMENTOS DE PLANEJAMENTO

- **LOA – LEI ORÇAMENTARIA ANUAL**

Estima as receitas e fixa as despesas para o ano seguinte.



## MUNICÍPIO DE VISTA ALEGRE DO ALTO

Praça Dr. E. H. Ower Sandolth, 278 - Centro  
Vista Alegre do Alto - Estado de São Paulo  
Fone: 16 327783-00  
CN PJ-52.854.775/0001-28  
[www.vistaalegrealto.sp.gov.br](http://www.vistaalegrealto.sp.gov.br)



# CARACTERÍSTICAS - LOA

- Periodicidade Anual
- Previsão de Receitas e Fixação de Despesas para o exercício de todos os entes da Administração (Executivo e Legislativo)



## MUNICÍPIO DE VISTA ALEGRE DO ALTO

Praça Dr. E. H. Ower Sandolth, 278 - Centro  
Vista Alegre do Alto - Estado de São Paulo  
Fone: 16 327783-00  
CN PJ-52.854.775/0001-28  
www.vistaalegrealto.sp.gov.br



# PRAZO DE ENTREGA

## Lei Organica Municipal

**Art. 104.** Os projetos de lei relativos ao plano plurianual, às diretrizes orçamentárias, ao orçamento anual e aos créditos adicionais, bem como suas emendas, serão apreciados pela Câmara Municipal.

**§ 6º** Até a entrada em vigor da lei complementar a que se refere o artigo 165, § 9º, incisos I e II, da Constituição Federal, serão obedecidas as seguintes normas:

**III** – o projeto de lei orçamentária – LOA será encaminhado até 30 de setembro de cada ano e devolvido para sanção até o encerramento da sessão legislativa.



MUNICÍPIO DE VISTA ALEGRE DO ALTO

Praça Dr. E. H. Ower Sandolth, 278 - Centro

Vista Alegre do Alto - Estado de São Paulo

Fone: 16 327783-00

CN PJ-52.854.775/0001-28

[www.vistaalegrealto.sp.gov.br](http://www.vistaalegrealto.sp.gov.br)



# PARTICIPAÇÃO E TRANSPARÊNCIA

## Lei de Responsabilidade Fiscal – LC 101 – Art. 48º

§ 1º A transparência será assegurada também mediante:

I – **incentivo à participação popular** e realização de audiências públicas, durante os processos de elaboração e discussão dos planos, lei de diretrizes orçamentárias e orçamentos;

§ 2º A União, os Estados, o Distrito Federal e os Municípios **disponibilizarão suas informações e dados contábeis, orçamentários** e fiscais conforme periodicidade, formato e sistema estabelecidos pelo órgão central de contabilidade da União, os quais deverão ser divulgados em meio eletrônico de amplo acesso público.



## MUNICÍPIO DE VISTA ALEGRE DO ALTO

Praça Dr. E. H. Ower Sandolth, 278 - Centro  
Vista Alegre do Alto - Estado de São Paulo  
Fone: 16 327783-00  
CN PJ-52.854.775/0001-28  
[www.vistaalegredealto.sp.gov.br](http://www.vistaalegredealto.sp.gov.br)



# DEMONSTRATIVOS - AUDIÊNCIA

Anexo 01

• RECEITAS E DESPESAS

Anexo 02

• RECEITAS POR CATEGORIA ECONOMICA

Anexo 03

• DESPESAS POR PROJETOS E ATIVIDADES

Anexo 04

• DEMONSTRATIVO DO ENSINO

Anexo 05

• DEMONSTRATIVO DA SAÚDE

Anexo 06

• GASTOS DE PESSOAL



## MUNICIPIO DE VISTA ALEGRE DO ALTO - PREFEITURA

Praça Dr. E. H. Ower Sandolth - CNPJ:52854775/0001-28

Orçamento Programa - Exercício de 2020

### DEMONSTRATIVO DA RECEITA E DESPESA SEGUNDO AS CATEGORIAS ECONOMICAS

(Inc.II, §1º, Art.2º)

Anexo 01

Page 1

RECEITA	R\$	R\$
RECEITAS CORRENTES		
IMPOSTOS, TAXAS E CONTRIBUIÇÕES DE MELHORIA	3.732.800,00	
RECEITA PATRIMONIAL	105.500,00	
RECEITA DE SERVIÇOS	1.441.200,00	
TRANSFERÊNCIAS CORRENTES	32.478.000,00	
OUTRAS RECEITAS CORRENTES	29.900,00	
(R) DEDUÇÕES DO FUNDEB	-5.087.400,00	
<b>SUB TOTAL</b>		<b>32.700.000,00</b>
<b>TOTAL</b>		<b>32.700.000,00</b>
<b>SUPERAVIT DO ORCAMENTO CORRENTE</b>		<b>554.500,00</b>
<b>RESUMO</b>		
RECEITAS CORRENTES	37.787.400,00	
DEDUÇÕES DA RECEITA CORRENTE	-5.087.400,00	
<b>TOTAL DE RECEITAS</b>		<b>32.700.000,00</b>
<b>TOTAL</b>		<b>32.700.000,00</b>

DESPESA	R\$	R\$
DESPESAS CORRENTES		
PESSOAL E ENCARGOS SOCIAIS	16.936.722,00	
OUTRAS DESPESAS CORRENTES	15.208.778,00	
<b>SUB TOTAL</b>		<b>32.145.500,00</b>
<b>SUPERAVIT DO ORCAMENTO CORRENTE</b>		<b>554.500,00</b>
<b>TOTAL</b>		<b>32.700.000,00</b>
DESPESAS DE CAPITAL		
INVESTIMENTOS	384.500,00	
<b>SUB TOTAL</b>		<b>384.500,00</b>
RESERVA DE CONTINGENCIA		170.000,00
<b>TOTAL</b>		<b>554.500,00</b>
<b>RESUMO</b>		
DESPESAS CORRENTES	32.145.500,00	
DESPESAS DE CAPITAL	384.500,00	
RESERVA DE CONTINGÊNCIA	170.000,00	
<b>TOTAL DE DESPESA</b>		<b>32.700.000,00</b>
<b>TOTAL</b>		<b>32.700.000,00</b>

## LOA 2021 - ORÇAMENTO DA RECEITA

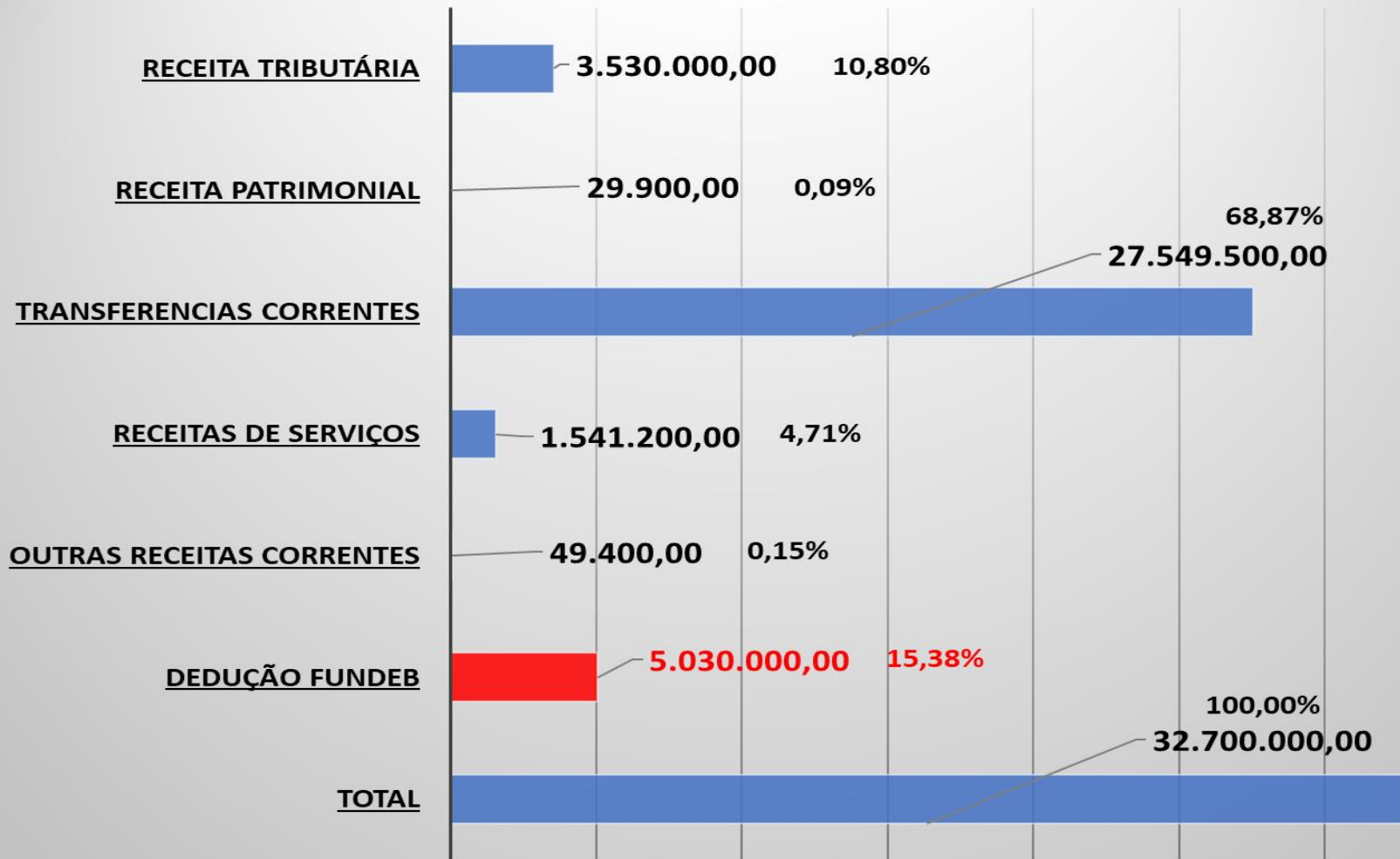

## LOA 2021 - ORÇAMENTO DA DESPESA

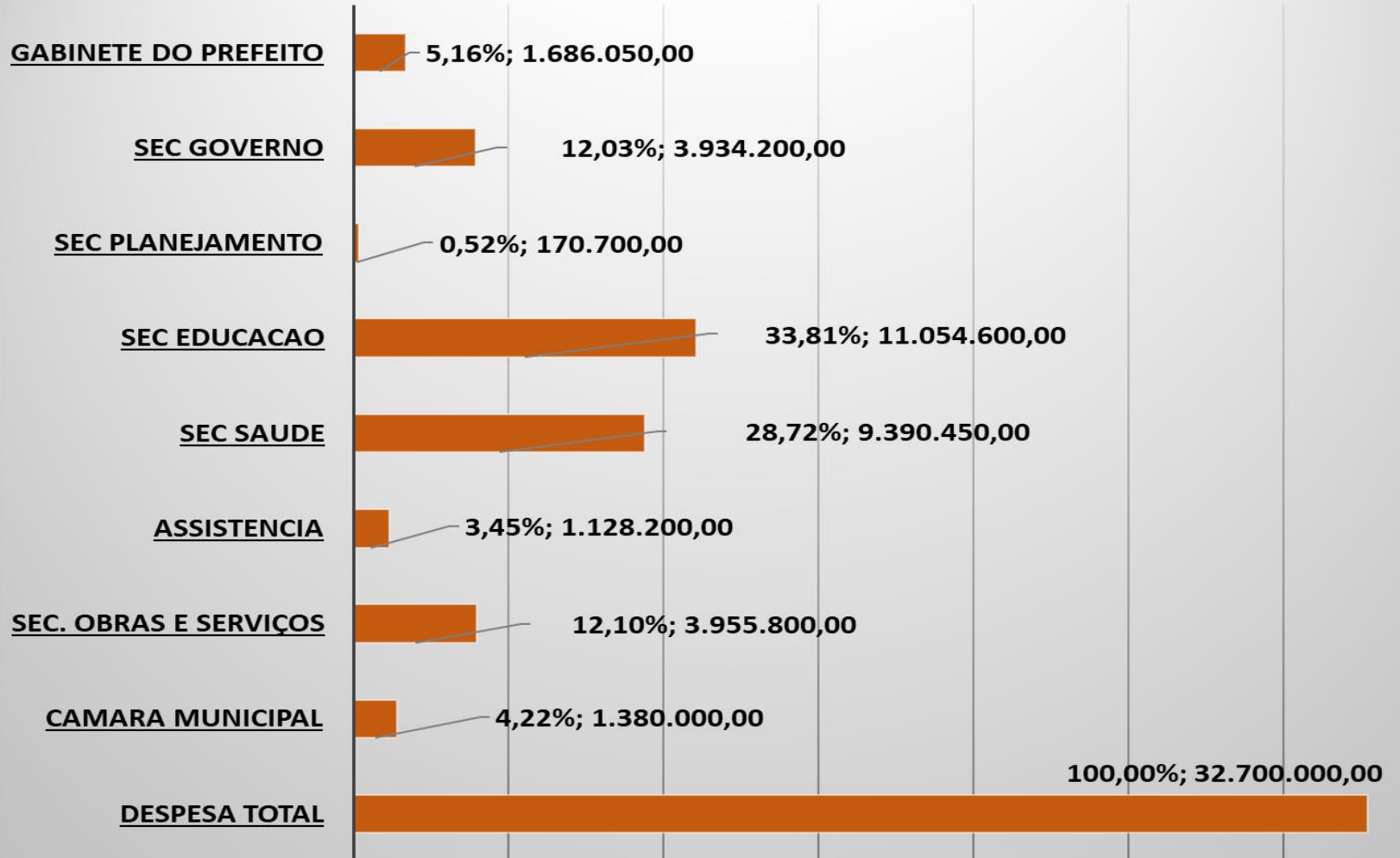



# LOA 2021 - EVOLUÇÃO DA RECEITA E DESPESA

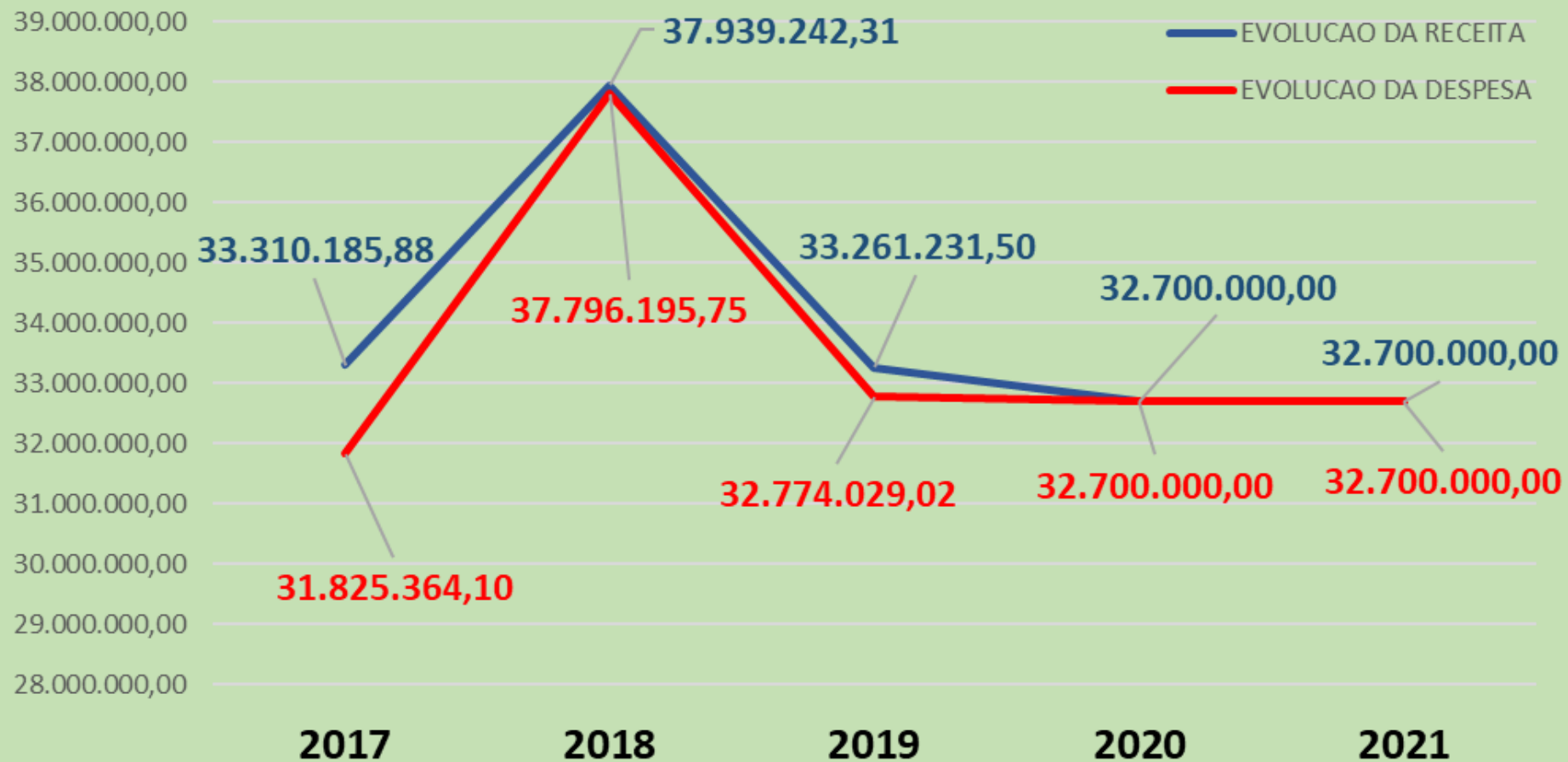

**LOA 2021 - DESPESA DE PESSOAL**  
**RCL - 32.700.000,00**

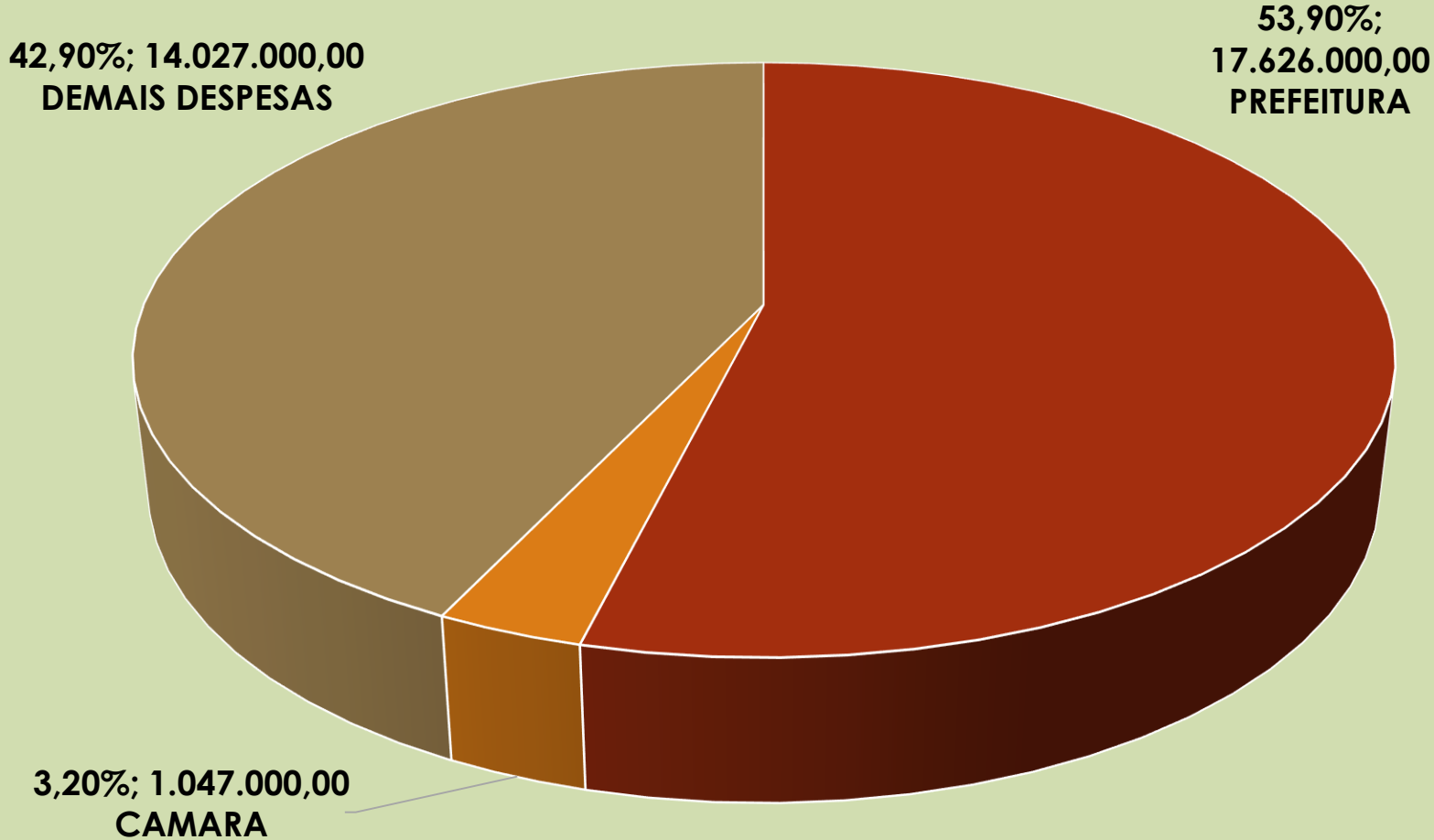

## LOA 2021 - APLICAÇÃO NO ENSINO

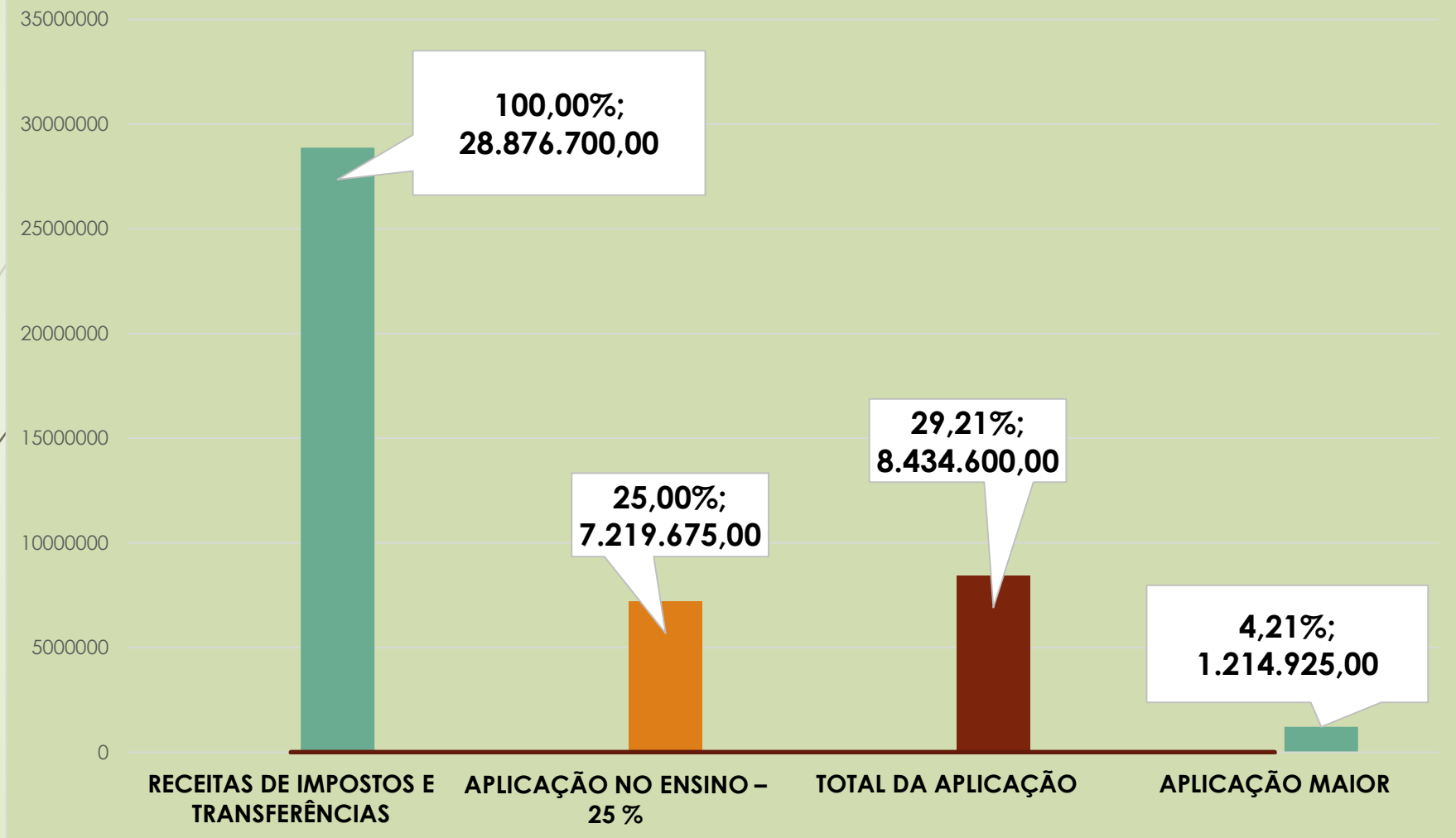

# LOA 2021 - APLICAÇÃO NA SAÚDE

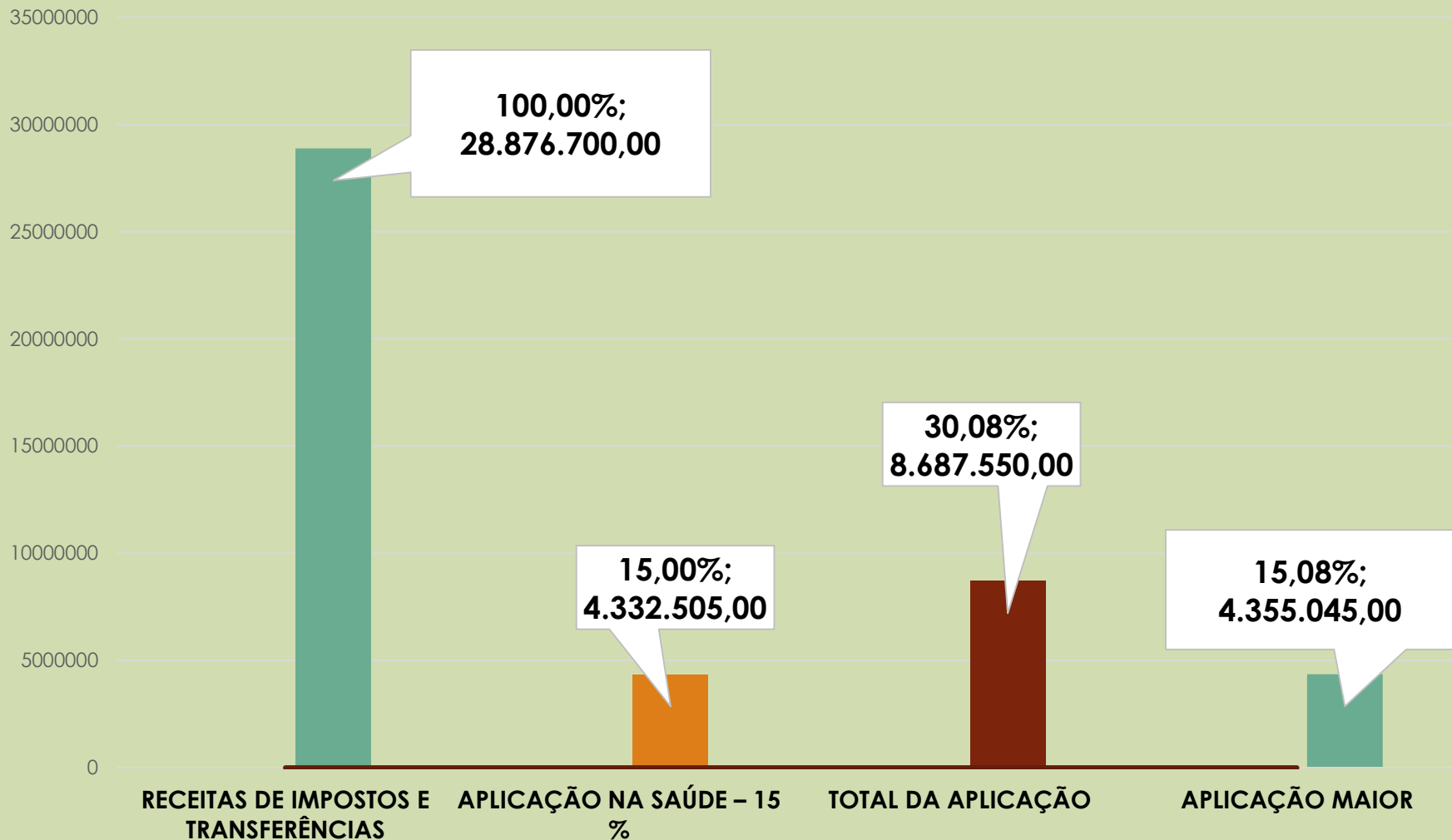

# LOA 2021 - FUNDEB

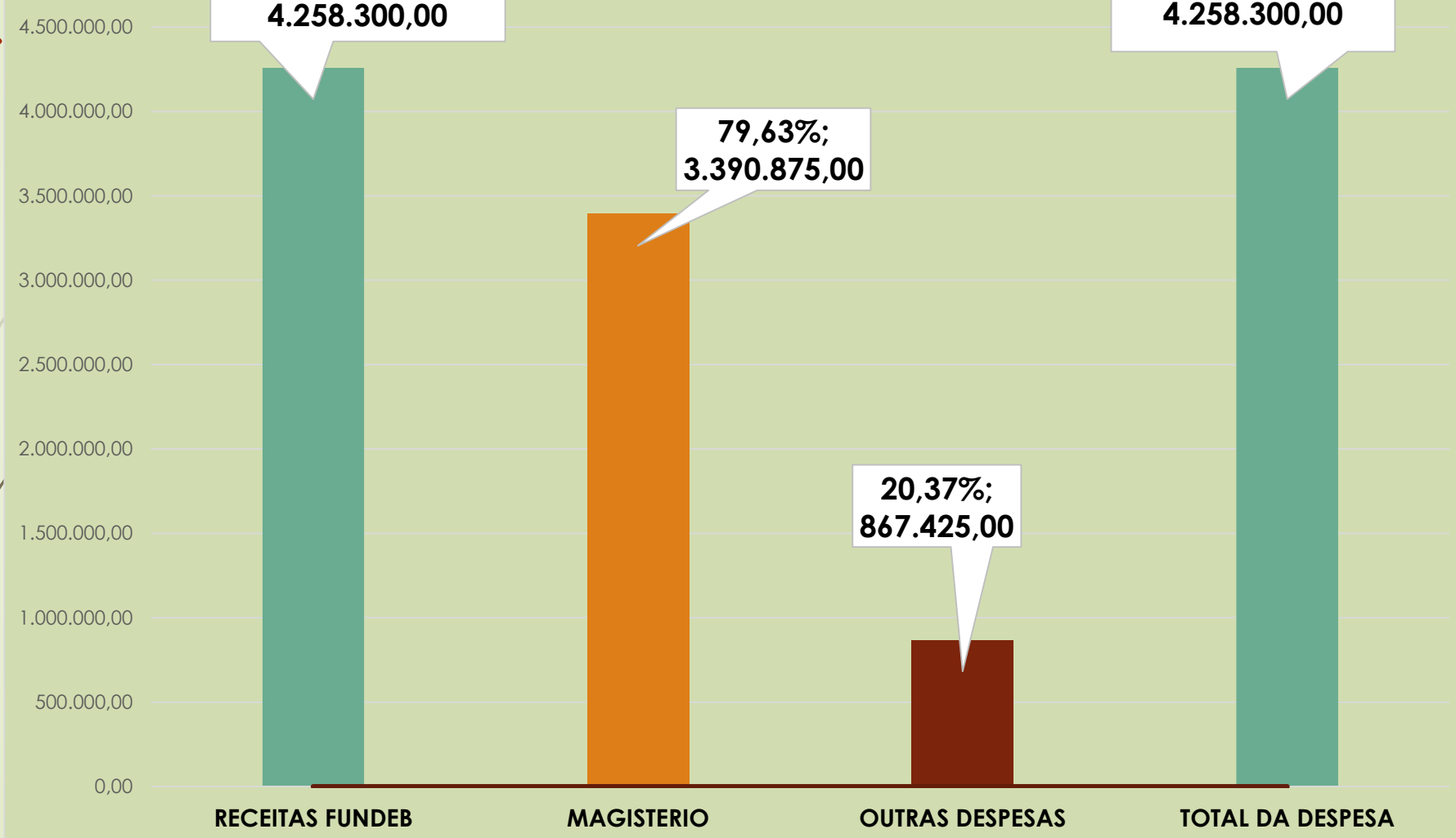

## Município de Vista Alegre do Alto

### DEMONSTRAÇÃO DA DÍVIDA FUNDADA INTERNA

Exercício: 2021

IDENTIFICAÇÃO	EVOLUÇÃO DO SALDO	
	2020	2021
O MUNICÍPIO NÃO POSSUI DÍVIDA FUNDADA	0,00	0,00
<hr/>		
TOTAL	0,00	0,00
<hr/>		

## Município de Vista Alegre do Alto

### DEMONSTRATIVO VII - ESTIMATIVA E COMPENSAÇÃO DA RENÚNCIA DE RECEITA LC 101, ART. 4º § 2º, INCISO V

Setores/Programas/Beneficiários	Renúncia de Receita Prevista				
	Tributo/Contribuição	2021	2022	2023	Compensação
Não há previsão de renúncia de receitas					
Total		0,00	0,00	0,00	0,00

# MUNICÍPIO DE VISTA ALEGRE DO ALTO

## ANEXO DE RISCOS FISCAIS DEMONSTRATIVO I - RISCOS FISCAIS E PROVIDÊNCIAS LC 101, ART. 4º § 3º

Exercício: 2021

Riscos Fiscais		Providências	
Descrição	Valor	Descrição	Valor

Não há previsão de riscos fiscais

Sem providências a serem tomadas

---

TOTAL

0,00

0,00

---





## MUNICÍPIO DE VISTA ALEGRE DO ALTO

Praça Dr. E. H. Ower Sandolth, 278 - Centro  
Vista Alegre do Alto - Estado de São Paulo  
Fone: 16 327783-00  
CN PJ-52.854.775/0001-28  
www.vistaalegrealto.sp.gov.br



# CONSULTA, DUVIDAS OU SUGESTÕES

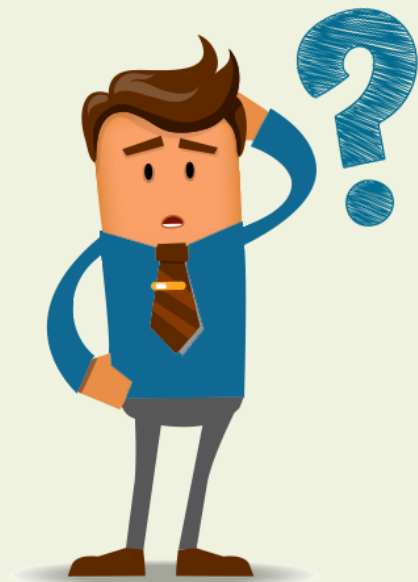

Para consulta, envio de dúvidas ou sugestões acessar o Portal do Município:

### Fale Conosco

<https://www.pmvistaalegrealto.com.br/paginas/fale-conosco>

**SIC** <https://www.pmvistaalegrealto.com.br/sic>

### Consulta

<https://www.pmvistaalegrealto.com.br/financas/2021/planejamento>